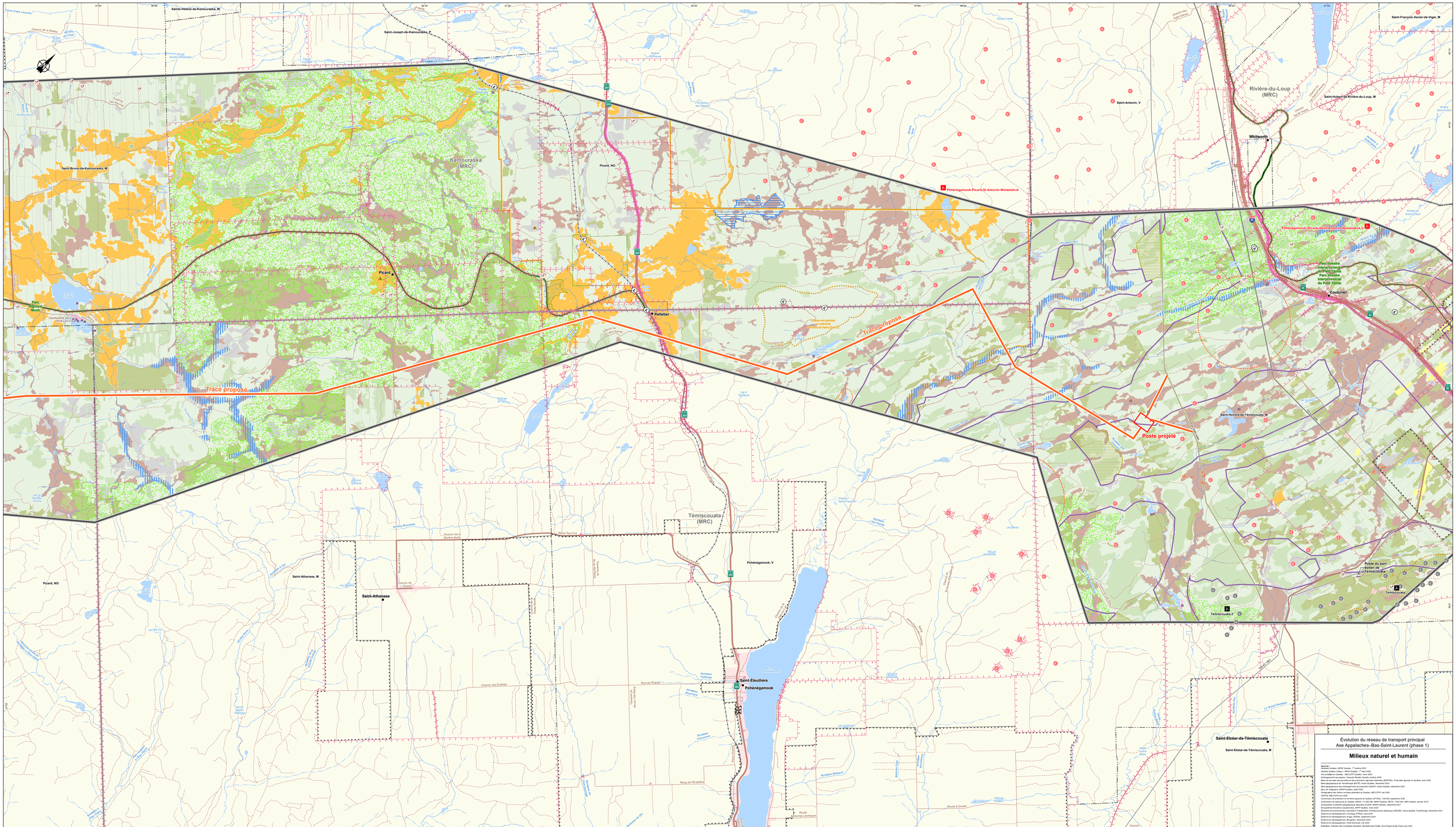

Milieu physique
- Indice ou gîte non métallique (Sigeom)
- Lieu contaminé
- Lieu d'enfouissement technique
- Carrière ou sablière

Zones à risques
- Zone à risque élevé d'érosion
- Zone à risque de glissement de terrain
- Zone à risque d'inondation
- Zone à risque de givre (550 m)

Hydrographie
- Cours d'eau permanent
- Cours d'eau intermittent
- Étendue d'eau
- Milieux hydriques d'intérêt pour la conservation (PRMHH)

Milieu biologique

Végétation
- Friche arbustive ou herbacée
- Plantation et travaux sylvicoles
- Boisé
- Coupe totale

Activité forestière
- Aires d'intensification de la production ligneuse

Milieux humides
- Milieu humide photo-interprété ou validé au terrain
- Milieu humide potentiel (MELCCFP)
- Milieux humides d'intérêt pour la conservation et protection (PRMHH)

Faune avienne
- Site aménagé pour la sauvagine

Faune aquatique
- Rivière à saumon
- Pisciculture

Milieu humain

Agriculture
- Agricole
- Territoire agricole protégé (CPTAQ)
- Cabane à sucre
- Érablière à potentiel acéricole

Milieu bâti
- Milieu bâti
- Périmètre d'urbanisation
- Zone industrielle ou d'activités minières

Villégiature, loisirs et récréotourisme
- Bail de villégiature
- Parc ou site récréotouristique d'intérêt
- Hébergement à des fins de villégiature
- Auberge ou chalet
- Terrain de camping
- Terrain de golf
- Base de plein air, colonie de vacances ou centre de villégiature
- Jardin zoologique
- Zone de villégiature
- Zone d'exploitation contrôlée (zec)
- Secteur d'intérêt visuel
- Circuit et lieux d'intérêt touristique

Archéologie et patrimoine
- Site archéologique
- Immeuble patrimonial

Autochtone
- Camp de piégeage
- Lot de piégeage
- Zone de chasse non permise ou restreinte

Aires protégées par désignation
- Parc régional
- Projet de refuge biologique
- Projet de corridor écologique
- Habitat du rat musqué
- Aire de confinement du cerf de Virginie
- Habitat des espèces fauniques et floristiques menacées ou vulnérables
- Écosystème forestier exceptionnel
- Forêt d'expérimentation (FE)
- Refuge biologique

Infrastructures
- Poste de transport
- Poste de transport privé
- Ligne de transport
- Poste de transport
- Barrage
- Tour de télécommunication
- Éolienne en exploitation
- Éolienne en développement
- Parc d'éolienne projeté
- Parc éolien en exploitation
- Parc éolien en développement
- Projet de parc éolien Broughton
- 117 Autoroute
- 185 Route nationale ou régionale
- 232 Route collectrice
- Route locale
- Chemin multiusage
- Voie ferrée

Limites
- Municipalité
- Municipalité régionale de comté (MRC)
- Terre publique
- Cadastre

Composantes du projet
- Poste projeté
- Poste des Appalaches (agrandissement projeté)
- Corridor à l'étude

Tracés étudiés
- Tracé proposé
- Options (Nord et Sud)
- Autres options

Cette légende regroupe tous les éléments susceptibles de se trouver sur un des feuillets de la série de cartes. Il se peut donc qu'un ou plusieurs éléments de la légende ne soient pas présents sur un feuillet donné.

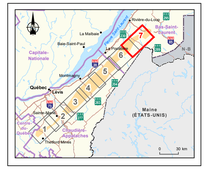

Évolution du réseau de transport principal
Axe Appalaches–Bas-Saint-Laurent (phase 1)

Milieux naturel et humain

Sources :
*Atlas*ces Québec, MRNF Québec, 1er octobre 2025
*Atlas*ces Québec Inaloc+, MRNF Québec, 1er mai 2025
Base de données des noms de lieux du Québec, CTQ, octobre 2024
Aménagements touristiques, Canada Ontario Canada octobre 2009
Base de données des parcelles et des productions agricoles déclarées (BDPPAD), Financière agricole du Québec, août 2025
Base géographique de TerraEnergie (BGTE), Hydro-Québec, décembre 2024
Base géographique des aménagements de production (BGAP), Hydro-Québec, décembre 2022
Base de données topographiques du Québec, BDTQ
Cartographie des milieux humides prioritaires du Québec, MELCCFP, mai 2024
CDPNQ, MELCCFP, juin 2025
Cartographie des zones agricoles de la région agricole du Québec (CPTAQ), 1-02-063, septembre 2020
Commerce de transmission du Québec, BGEA, 01-106-200, MRNF Québec, BDTE, 1200-002, MRN Québec, janvier 2019
Composante d'attribut géographique régionale (CLUSR), MERN Québec, décembre 2021
Écosystèmes forestiers exceptionnels, MFFP Québec, mars 2023
Éléments environnementaux sensibles à l'implantation d'infrastructures électriques (EESIIE), Hydro-Québec TransÉnergie, décembre 2021
Éléments environnementaux, Hydro-Québec, décembre 2024
Éolienne en développement, HQpe (GENA), septembre 2024
Éolienne en développement, Broughton, décembre 2024
Éolienne en exploitation, Hydro-Québec, décembre 2024
Érablières, Direction des inventaires forestiers, ministère des Forêts, de la Faune et des Parcs, juin 2021
Fédération des pourvoiries du Québec (FPQ), février 2021
Inventaire des sites archéologiques du Québec (ISAQ), MCC Québec, juillet 2025
Inventaire kilométrique routier, MRNF, juin 2024
Limites administratives, MRNF, 2024
Limites géopolitiques canadiennes, RNCan, limites administratives MFFP Québec, février 2021
Lots de piégeage enregistrés, MFFP Québec, mai 2022
Milieux humides d'intérêt pour la conservation et la protection des Appalaches-Maine, Hydro-Québec, avril 2019
Milieux humides d'intérêt, Plan régional des milieux humides et hydriques (PRMHH), 2022
Ministère des Ressources naturelles et de la faune, MRNF Québec, décembre 2015
Parc éolien, Hydro-Québec, mai 2024
Parcs éoliens mais, Hydro-Québec, mai 2024
Pêche sportive, MRNF, 2024
Pisciculture et élevage en pêche, MAPAQ Québec, janvier 2020
Portail provincial en aménagement du territoire (PPAT), MAMH Québec, avril 2020
Projet éolien Broughton, Hydro-Québec, 2024
Projet éolien écologique, Hydro-Québec BEL, 2024
Refuges biologiques, MRNF, juin 2024
Routes et circuits touristiques, Tourisme Québec, avril 2020
SIGEOM, Ministère de l'Énergie et des Ressources naturelles, MERN Mines Québec, août 2024
Système d'information géo-forêt, MRNF, 2024
Systèmes territoriaux forestiers, MRNF, octobre 2024
Système sur les décisionnels administratifs (SDA), 100-000, MRNF Québec, août 2020
Tenure des terres, MRNF, décembre 2024
Tenure occasionnelle, MERN 01-2 Québec, novembre 2024
Territoires récréatifs du Québec (TRQ), MERN Québec, octobre 2019
Tours de télécommunications, Direction principale – Télécommunications, Hydro-Québec, novembre 2023
Tours de télécommunications, Système de gestion du spectre, Gouvernement du Canada, février 2020
Zone de chasse non permise ou restreinte, Québec, janvier 2021
Zone de chasse réservée aux autochtones, Bureau du régisseur général du Québec (BRGQ), janvier 2007
Données de projet, Hydro-Québec, février 2026

Cartographie, Digitale
Fichier : 7610_c1_on_001_mxd_Rpt_cum_0802027.mxd

0 350 700 1 050 m
MTM, fuseau 7, NAD83 (SCRS)

Février 2026

PRÉLIMINAIRE

Hydro Québec

Document d'information destiné aux publics concernés par le projet. Pour tout autre usage, communiquer avec l'unité Géomatique à Hydro-Québec.