Activités d'Hydro-Québec

# Quand trois partenaires s'unissent pour développer trois parcs éoliens sur le territoire de la seigneurie de la Côte-de-Beaupré

19 avril 2022

Comme Sophie nous l'annonçait, nous avons conclu un partenariat avec Boralex et Énergir pour la construction de trois parcs éoliens de 400 MW chacun sur le territoire de la seigneurie de la Côte-de-Beaupré.

Voici tout ce que vous devez savoir sur cet important jalon qui marque un nouveau pas vers la réalisation de la transition énergétique.

Découlant d'une initiative de la stratégie 2.2 de l'orientation 2 du *Plan stratégique 2022-2026*, soit **Élaborer d'ici 2026, avec des partenaires du milieu, un portefeuille de projets éoliens totalisant 3 000 MW qui pourront être lancés dès la confirmation des besoins**, l'entente prévoit une participation égale de Boralex, d'Énergir et d'Hydro-Québec dans ces projets. Il s'agit du premier projet éolien où Hydro-Québec participe comme actionnaire. Une participation des communautés d'accueil et des communautés autochtones des territoires concernés est également en discussion à l'heure actuelle.

Dans l'éventualité de la mise en service de ces projets, nous achèterons et intégrerons directement l'énergie produite à notre parc de production par le biais de trois contrats d'achat d'électricité. La décision d'aller de l'avant avec chacun des projets dépendra de l'évolution de nos besoins.

## L'union fait la force

Cette approche de partenariat nous permettra de combiner nos forces à celle de promoteurs aguerris et de positionner le développement éolien comme un moteur de richesse collective qui propulsera la transition énergétique à l'avantage des Québécoises et des Québécois.

Comme partenaire, nous prendrons part aux décisions relatives au projet et nous nous appuierons sur l'expertise éolienne de nos partenaires (activités de planification, de construction, d'exploitation et de maintenance de parcs éoliens) et sur leur connaissance approfondie du territoire de la seigneurie de la Côte-de-Beaupré et des relations de confiance établies avec les parties prenantes locales.

## Trois projets sur le territoire de la seigneurie de la Côte-de-Beaupré

Les partenaires proposent trois projets, à être entièrement réalisés sur le territoire de la seigneurie de la Côte-de-Beaupré :

1. Parc éolien des Neiges – secteur sud, dans la MRC de La Côte-de-Beaupré (400 MW) ;
2. Parc éolien des Neiges – secteur Charlevoix, dans la MRC de Charlevoix (400 MW) ;
3. Parc éolien des Neiges – secteur ouest, dans la MRC de La Côte-de-Beaupré et potentiellement dans la MRC de La Jacques-Cartier (400 MW).

Le territoire de la seigneurie de la Côte-de-Beaupré est reconnu au Québec pour l'abondance et la qualité de ses gisements de vent, le facteur d'utilisation y étant de près de 50 % en hiver. Il s'agit d'un des meilleurs sites du Canada pour le développement éolien.

Ces projets seraient adjacents aux parcs éoliens existants de la Seigneurie-de-Beaupré, qui totalisent 364 MW et qui sont exploités par Boralex et Énergir. Ces entreprises développent le potentiel éolien de ce territoire depuis plus de 15 ans.

Les trois parcs éoliens proposés permettraient d'engendrer d'importantes retombées économiques au Québec, tout en contribuant significativement à la lutte contre les changements climatiques.

Retombées économiques anticipées au Québec :

- jusqu'à 500 emplois par phase pendant la construction (1 500 au total) ;
- jusqu'à 45 emplois à long terme pour l'exploitation des parcs ;
- investissements totaux d'environ 3 G$.

Ces parcs éoliens permettraient également de générer des retombées économiques directes (achat de biens et services) et indirectes (hébergement, restauration, etc.) significatives.

Les études sur le terrain et les études d'impact sur l'environnement sont en cours de réalisation, ainsi que l'ingénierie préliminaire des parcs qui en précisera les configurations. Une première ronde de séances d'information et de consultations du public a été réalisée à l'été et à l'automne 2021 ; ce processus se poursuit en continu auprès de plusieurs intervenants et intervenantes du milieu. De nouvelles séances d'information publiques seront également organisées prochainement.

## Pour aller plus loin

Des rencontres d'information pourront être offertes aux équipes concernées. Entre-temps, nous demeurons disponibles pour répondre à toute question.

Pour en savoir davantage sur les parcs projetés et les étapes à venir, veuillez consulter le site Web des projets éoliens des Neiges.

**Partager cet article (mailto:nom.prenom@hydro.qc.ca?subject=HQInfo-Partage d'un article&body=Bonjour,%0AVoici%20un%20article%20que%20j'aimerais%20partager%20avec%20toi.%0A%0Ahttp%3A//intranet.hydro.qc.ca/hqinfo/26972.htm%0A%0ABonne%20journ%C3%A9e%**

## À lire aussi sur : Activités d'Hydro-Québec

Tempête hivernale à la veille des Fêtes : Mère Nature n'a pas dit son dernier mot en 2022 !

23 décembre 2022

(31708.htm)

Vos actualités seront de retour la semaine prochaine

23 décembre 2022

(31711.htm)

Notre évolution vers une Hydro : où en sommes-nous ?

22 décembre 2022

(31597.htm)

Vous avez besoin d'un moment de détente ? Écoutez le nouvel épisode d'Hydro en parle !

20 décembre 2022

(31559.htm)

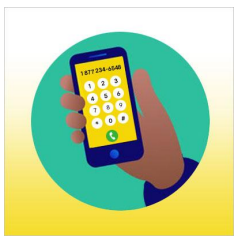

Vos proches ont des questions sur leur compte ou sur des travaux effectués par Hydro dans leur rue ?

14 décembre 2022

(31485.htm)

Soirée portes ouvertes à Brossard : *Une Hydro* était là

13 décembre 2022

(31486.htm)